

## Connecting Business initiative (CBI) para reducir el riesgo de desastres, para prepararse, responder y recuperarse en caso de emergencia

Una iniciativa de varios actores, respondiendo a la demanda del sector privado para un compromiso estratégico, creando comunidades más resilientes y adaptadas a las necesidades de las víctimas de crisis.

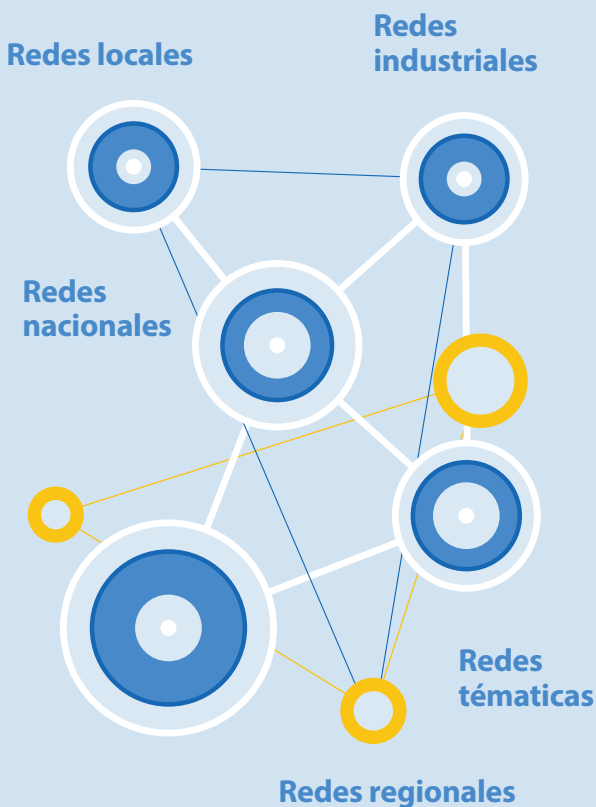

### Actividades

- Ser un punto de entrada claro para los actores del sector privado que quieren comprometerse en la reducción de los riesgos de desastres, prepararse, responder y recuperarse en caso de emergencia.
- Conectar las redes del sector privado a los niveles sub-nacional, nacional y regional, entre industrias y temas.
- Movilizar y conectar los socios.
- Desarrollar y compartir las mejores prácticas para el compromiso de sector privado y de las políticas públicas.
- Apoyar la conexión entre capacidades del sector privado y las necesidades del sector humanitario.
- Apoyar la creación y el refuerzo de las redes del sector privado en la gestión de los riesgos
- Producir herramientas y programas ayudando a las empresas y comunidades para volverse más resistentes.
- Incluir el sector privado en los programas de resiliencia y los programas nacionales de gestión de desastres.
- Cartografiar y supervisar mundialmente el compromiso del sector privado a fin de indentificar lacunas y oportunidades.

## Redes Sociales

01. Fiji
02. Haití
03. Kenia
04. Madagascar
05. México
06. Birmania
07. Nigéria
08. Filipinas
09. Sri Lanka
10. Turquía

## Redes Sociales potenciales

- |                                     |               |                    |
|-------------------------------------|---------------|--------------------|
| 01. Argentina                       | 08. Guatemala | 17. S negal        |
| 02. Bangladesh                      | 09. Honduras  | 18. Sierra Leone   |
| 03. Brasil                          | 10. Indonesia | 19. Islas Salom n  |
| 04. Chile                           | 11. Jordania  | 20.  frica del Sur |
| 05. C te d'Ivoire                   | 12. L bano    | 21. Tonga          |
| 06. Rep blica Democr tica del Congo | 13. Malasia   | 22. Uganda         |
| 07. Ecuador                         | 14. Nepal     | 23. Vanuatu        |
|                                     | 15. Per       | 24. Vietnam        |
|                                     | 16. Samoa     |                    |

CBi tiene la ambici n de apoyar 40 redes del sector privado antes de 2020.



## Que puede hacer?



Criar, patrocinar y participar a las Redes Socias de CBI.



Volverse un Socio de Programa o un Miembro Afiliado.



Volverse un Socio de Recursos a trav s una contribuci n financiera o en especie.

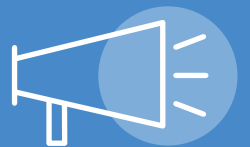

Promover la Connecting Business initiative.



[www.ConnectingBusinessinitiative.org](http://www.ConnectingBusinessinitiative.org)  
@Connecting\_biz — #ConnectBiz

Visite [ConnectingBusiness@un.org](mailto:ConnectingBusiness@un.org) para mostrar apoyo.



**CONNECTING  
BUSINESS**  
INITIATIVE